



Nº de Asuntos

Año: 2022 Trimestre 4 al 4	Órganos	En Tramite Al Inicio Del Periodo	Ingresados		Resueltos		En Tramite Al Final Del Periodo	
COMPETENCIAS	Nº	Nº Asuntos	Nº Asuntos	Media x Órgano	Nº Asuntos	Media x Órgano	Nº Asuntos	Media x Órgano
Jurisdicción Civil (1):								
Jdos. 1ª Instancia	31	27.848	15.554	501,74	13.258	427,68	30.144	972,39
Jdos. de lo Mercantil	6	1.902	624	104,00	877	146,17	1.680	280,00
Jdos. Violencia contra la mujer	15	762	349	23,27	289	19,27	822	54,80
Jdos. Familia	8	3.374	2.430	303,75	2.327	290,88	3.497	437,13
Jdos. 1ª Instª. e Instr.	35	10.371	5.353	152,94	4.229	120,83	11.327	323,63
Jdos. de Menores	4	0	0	0,00	0	0,00	0	0,00
A.P. Secciones Civiles	5	4.771	1.739	347,80	1.476	295,20	5.034	1.006,80
A.P. Secciones Mixtas	0	-	-	-	-	-	-	-
T.S.J. Sala Civil y Penal	1	5	7	7,00	9	9,00	3	3,00
TOTAL	94	49.033	26.056	277,19	22.465	238,99	52.507	558,59
Jurisdicción Penal (2):								
Jdos. Instrucción	23	14.800	13.621	592,22	13.794	599,74	15.065	655,00
Jdos. 1ª Instª. e Instr.	35	8.638	5.147	147,06	4.490	128,29	9.240	264,00
Jdos. Violencia contra la mujer	15	2.598	2.071	138,07	2.067	137,80	2.613	174,20
Jdos. de Menores	4	690	313	78,25	314	78,50	696	174,00
Jdos. Vigilancia Penitenciaria	1	1.928	1.993	1.993,00	1.939	1.939,00	1.982	1.982,00
Jdos. de lo Penal	14	5.019	1.682	120,14	1.850	132,14	4.888	349,14
Jdos. de lo Penal de Ejecutorias	2	-	-	-	-	-	-	-
A.P. Secciones Penales	6	1.447	1.456	242,67	1.377	229,50	1.532	255,33
A.P. Secciones Mixtas	0	-	-	-	-	-	-	-
T.S.J. Sala Civil y Penal	1	9	38	38,00	41	41,00	6	6,00
TOTAL	91	35.129	26.321	289,24	25.872	284,31	36.022	395,85
Jurisdicción Cont.-Admva.:								
Jdos Cont.-Admvo.	12	4.138	1.456	121,33	1.662	138,50	3.955	329,58
T.S.J. Sala Cont.-Admvo.	1	2.349	499	499,00	547	547,00	2.301	2.301,00
TOTAL	13	6.487	1.955	150,38	2.209	169,92	6.256	481,23
Jurisdicción Social:								
Jdos. de lo Social	21	16.934	5.185	246,90	4.993	237,76	17.123	815,38
Jdos. De lo Social de Ejecuciones	0	-	-	-	-	-	-	-
T.S.J. Sala Social	1	1.266	822	822,00	888	888,00	1.200	1.200,00
TOTAL	22	18.200	6.007	273,05	5.881	267,32	18.323	832,86
TOTAL JURISDICCIONES	173	108.849	60.339	348,78	56.427	326,17	113.108	653,80

(1) Incluida Jurisdicción Voluntaria

(2) Excluidas Diligencias Indeterminadas

Fecha Informe: 14 abr. 2023



Resolución de Asuntos

Año: 2022	Trimestre 4 al 4	Órganos	SENTENCIAS		AUTOS		DECRETOS	
COMPETENCIAS	Nº	Nº Sentencias	Media x Órgano	Nº Autos	Media x Órgano	Nº Decretos	Media x Órgano	
Jurisdicción Civil (1):								
Jdos. 1ª Instancia	31	4.783	154,29	3.980	128,39	4.917	158,61	
Jdos. de lo Mercantil	6	365	60,83	525	87,50	349	58,17	
Jdos. Violencia contra la mujer	15	114	7,60	90	6,00	43	2,87	
Jdos. Familia	8	742	92,75	1.341	167,63	580	72,50	
Jdos. 1ª Instª. e Instr.	35	1.073	30,66	1.483	42,37	1.398	39,94	
Jdos. de Menores	4	0	0,00	0	0,00	67	16,75	
A.P. Secciones Civiles	5	957	191,40	230	46,00	287	57,40	
A.P. Secciones Mixtas	0	-	-	-	-	-	-	
T.S.J. Sala Civil y Penal	1	2	2,00	7	7,00	0	0,00	
TOTAL	105	8.036	76,53	7.656	72,91	7.641	72,77	
Jurisdicción Penal (2):	0							
Jdos. Instrucción	23	2.739	119,09	7.092	308,35	0	0,00	
Jdos. 1ª Instª. e Instr.	35	973	27,80	2.221	63,46	14	0,40	
Jdos. Violencia contra la mujer	15	324	21,60	957	63,80	2	0,13	
Jdos. de Menores	4	184	46,00	129	32,25	0	0,00	
Jdos. Vigilancia Penitenciaria	1	-	-	1.885	1.885,00	0	0,00	
Jdos. de lo Penal	14	1.660	118,57	555	39,64	14	1,00	
Jdos. de lo Penal de Ejecutorias	2	-	-	1.370	685,00	29	14,50	
A.P. Secciones Penales	6	520	86,67	851	141,83	15	2,50	
A.P. Secciones Mixtas	0	-	-	-	-	-	-	
T.S.J. Sala Civil y Penal	1	31	31,00	10	10,00	0	0,00	
TOTAL	101	6.431	63,67	15.070	149,21	74	0,73	
Jurisdicción Cont.-Admva.:	0							
Jdos. Cont.-Admvo.	12	885	73,75	783	65,25	199	16,58	
T.S.J. Sala Cont.-Admvo.	1	425	425,00	113	113,00	57	57,00	
TOTAL	13	1.310	100,77	896	68,92	256	19,69	
Jurisdicción Social:	0							
Jdos. de lo Social	21	2.070	98,57	331	15,76	2.758	131,33	
Jdos. De lo Social de Ejecuciones	0	-	-	-	-	-	-	
T.S.J. Sala Social	1	829	829,00	23	23,00	19	19,00	
TOTAL	22	2.899	131,77	354	16,09	2.777	126,23	
TOTAL JURISDICCIONES	173	18.676	107,95	23.976	138,59	10.748	62,13	



Ejecución de Sentencias

Año: 2022	Trimestre 4 al 4	Registradas	Resueltas	En Tramite Al Final Del Periodo
COMPETENCIAS				
Jurisdicción Civil (1):				
Jdos. 1ª Instancia		2.236	3.757	24.309
Jdos. de lo Mercantil		108	137	1.672
Jdos. Violencia contra la mujer		49	28	589
Jdos. Familia		234	428	3.209
Jdos. 1ª Instª. e Instr.		788	761	12.593
Jdos. de Menores		0	0	0
A.P. Secciones Civiles		-	-	-
A.P. Secciones Mixtas		-	-	-
T.S.J. Sala Civil y Penal		0	0	2
TOTAL		3.415	5.111	42.374
Jurisdicción Penal (2):				
Jdos. Instrucción		878	953	2.793
Jdos. 1ª Instª. e Instr.		246	220	1.332
Jdos. Violencia contra la mujer		27	37	67
Jdos. de Menores		119	133	560
Jdos. Vigilancia Penitenciaria		-	-	-
Jdos. de lo Penal		666	1.318	2.599
Jdos. de lo Penal de Ejecutorias		1.887	3.081	8.013
A.P. Secciones Penales		74	110	695
A.P. Secciones Mixtas		-	-	-
T.S.J. Sala Civil y Penal		0	0	3
TOTAL		3.897	5.852	16.062
Jurisdicción Cont.-Admva.:				
Jdos Cont.-Admvo.		64	68	188
T.S.J. Sala Cont.-Admvo.		12	4	72
TOTAL		76	72	260
Jurisdicción Social:				
Jdos. de lo Social		484	510	1.318
Jdos. De lo Social de Ejecuciones		-	-	-
T.S.J. Sala Social		0	2	2
TOTAL		484	512	1.320
TOTAL JURISDICCIONES		7.872	11.547	60.016



Evolución

Año: 2022 Trimestre 4 al 4	En Tramite Al Inicio Del Periodo	Ingresados	Resueltos	En Tramite Al Final Del Periodo	Sentencias	Autos	Tasas Resolución	Tasas Pendencia	Tasas Sentencia	Tasas Congestión
COMPETENCIAS										
Jurisdicción Civil (1):										
Jdos. 1ª Instancia	0,0%	22,9%	-0,4%	10,9%	-7,5%	7,2%	-19,0%	11,3%	29,4%	7,6%
Jdos. de lo Mercantil	-12,5%	-28,5%	-15,1%	-12,4%	-31,0%	45,8%	19,0%	2,0%	-21,6%	-4,9%
Jdos. Violencia contra la mujer	11,1%	43,0%	27,3%	16,9%	12,9%	1,1%	-11,0%	-8,2%	-11,3%	-6,2%
Jdos. Familia	-17,6%	-0,7%	-18,6%	-5,1%	-26,8%	21,1%	-18,0%	16,6%	-17,7%	9,0%
Jdos. 1ª Instª. e Instr.	17,4%	19,4%	0,6%	24,3%	-14,1%	9,0%	-15,8%	23,6%	-21,6%	17,4%
Jdos. de Menores	-	-	-	-	-	-	-	-	-	-
A.P. Secciones Civiles	20,1%	-10,9%	-17,4%	21,7%	-20,4%	5,5%	-7,3%	47,3%	-3,6%	33,0%
A.P. Secciones Mixtas	-	-	-	-	-	-	-	-	-	-
T.S.J. Sala Civil y Penal	-16,7%	-46,2%	-10,0%	-66,7%	-50,0%	16,7%	67,1%	-63,0%	-44,4%	-29,8%
TOTAL	2,9%	15,0%	-4,1%	12,3%	-13,3%	11,8%	-16,6%	17,1%	4,4%	11,3%
Jurisdicción Penal (2):										
Jdos. Instrucción	12,0%	13,8%	15,0%	10,7%	-1,3%	31,2%	1,1%	-3,8%	-14,2%	-1,9%
Jdos. 1ª Instª. e Instr.	15,2%	7,7%	-2,5%	20,1%	-7,1%	7,6%	-9,5%	23,3%	-4,6%	15,2%
Jdos. Violencia contra la mujer	5,8%	4,0%	2,2%	6,6%	9,8%	-1,4%	-1,7%	4,3%	7,4%	2,7%
Jdos. de Menores	1,0%	-3,4%	-6,0%	1,3%	16,5%	-28,3%	-2,7%	7,8%	23,9%	5,9%
Jdos. Vigilancia Penitenciaria	2,6%	5,7%	4,6%	3,7%	-	5,0%	-1,0%	-0,9%	-	-0,4%
Jdos. de lo Penal	1,9%	-0,8%	5,0%	-0,6%	1,5%	-24,2%	5,9%	-5,3%	-3,4%	-3,6%
Jdos. de lo Penal de Ejecutorias	-	-	-	-	-	-8,1%	-	-	-	-
A.P. Secciones Penales	18,1%	2,5%	-3,7%	22,8%	6,6%	-8,0%	-6,0%	27,5%	10,7%	13,9%
A.P. Secciones Mixtas	-	-	-	-	-	-	-	-	-	-
T.S.J. Sala Civil y Penal	50,0%	2,7%	28,1%	-45,5%	6,9%	233,3%	24,8%	-57,4%	-16,6%	-14,7%
TOTAL	10,2%	9,2%	7,7%	10,8%	0,1%	11,1%	-1,4%	2,9%	-7,1%	1,9%
Jurisdicción Cont.-Admva.:										
Jdos. Cont.-Admvo.	4,0%	-34,4%	8,3%	-16,1%	6,9%	2,6%	65,0%	-22,5%	-1,3%	-16,6%
T.S.J. Sala Cont.-Admvo.	-15,1%	-15,9%	-7,9%	-17,0%	-8,2%	-11,0%	9,4%	-9,9%	-0,3%	-8,0%
TOTAL	-3,9%	-30,5%	3,8%	-16,4%	1,5%	0,7%	49,2%	-19,4%	-2,2%	-14,9%
Jurisdicción Social:										
Jdos. de lo Social	3,0%	-5,1%	-16,7%	7,5%	-17,3%	37,3%	-12,3%	29,0%	-0,7%	21,3%
Jdos. De lo Social de Ejecuciones	-	-	-	-	-	-	-	-	-	-
T.S.J. Sala Social	70,4%	11,7%	44,4%	38,7%	40,0%	27,8%	29,3%	-3,9%	-3,0%	-2,2%
TOTAL	5,9%	-3,1%	-11,0%	9,1%	-6,3%	36,7%	-8,2%	22,6%	5,3%	16,4%
TOTAL JURISDICCIONES	5,2%	8,2%	0,4%	9,2%	-7,0%	11,2%	-7,2%	8,8%	-1,3%	5,8%

NOTA ACLARATORIA: En el año 2007 se ha pasado a recoger, por primera vez, el dato de número de autos finales en los órganos de la jurisdicción penal.

Por este motivo el dato de la evolución de los autos, en los órganos de esta jurisdicción, respecto al mismo periodo del año anterior carece de significación



Tasas

Año: 2022 Trimestre 4 al 4	Resolución	Pendencia	Sentencia	Congestión
COMPETENCIAS				
Jurisdicción Civil (1):				
Jdos. 1ª Instancia	0,85	2,27	0,36	3,27
Jdos. de lo Mercantil	1,41	1,92	0,42	2,88
Jdos. Violencia contra la mujer	0,83	2,84	0,39	3,84
Jdos. Familia	0,96	1,50	0,32	2,49
Jdos. 1ª Instª. e Instr.	0,79	2,68	0,25	3,72
Jdos. de Menores	-	-	-	-
A.P. Secciones Civiles	0,85	3,41	0,65	4,41
A.P. Secciones Mixtas	-	-	-	-
T.S.J. Sala Civil y Penal	1,29	0,33	0,22	1,33
TOTAL	0,86	2,34	0,36	3,34
Jurisdicción Penal (2):				
Jdos. Instrucción	1,01	1,09	0,20	2,06
Jdos. 1ª Instª. e Instr.	0,87	2,06	0,22	3,07
Jdos. Violencia contra la mujer	1,00	1,26	0,16	2,26
Jdos. de Menores	1,00	2,22	0,59	3,19
Jdos. Vigilancia Penitenciaria	0,97	1,02	-	2,02
Jdos. de lo Penal	1,10	2,64	0,90	3,62
Jdos. de lo Penal de Ejecutorias	-	-	-	-
A.P. Secciones Penales	0,95	1,11	0,38	2,11
A.P. Secciones Mixtas	-	-	-	-
T.S.J. Sala Civil y Penal	1,08	0,15	0,76	1,15
TOTAL	0,98	1,39	0,25	2,38
Jurisdicción Cont.-Admva.:				
Jdos Cont.-Admvo.	1,14	2,38	0,53	3,37
T.S.J. Sala Cont.-Admvo.	1,10	4,21	0,78	5,21
TOTAL	1,13	2,83	0,59	3,82
Jurisdicción Social:				
Jdos. de lo Social	0,96	3,43	0,41	4,43
Jdos. De lo Social de Ejecuciones	-	-	-	-
T.S.J. Sala Social	1,08	1,35	0,93	2,35
TOTAL	0,98	3,12	0,49	4,12
TOTAL JURISDICCIONES	0,94	2,00	0,33	3,00



DEFINICIONES USADAS EN LOS INFORMES ESTADÍSTICOS

Tasa de sentencia: Cociente entre el número de sentencias y el de asuntos resueltos, expresado en tanto por ciento. Indica el porcentaje de asuntos que se resuelven por sentencia.

Tasa de pendencia: Cociente entre los asuntos pendientes al final del periodo y los resueltos en ese periodo. Cuando el periodo sea distinto del año se ponderará el número de asuntos resueltos para expresarlo en términos anuales. Si se multiplica por 12 indica el número de meses que se necesitaría, con el mismo ritmo resolutivo y sin ningún ingreso, para acabar con la pendencia. Su principal finalidad es permitir la comparación de la pendencia de órganos, territorios, o jurisdicciones, o de estos a lo largo del tiempo.
Un órgano, territorio o jurisdicción está en mejor situación cuanto menor sea su tasa de pendencia.

Tasa de resolución: Cociente entre los asuntos resueltos y los ingresados en un determinado periodo. Pone en relación el volumen de ingreso con la capacidad resolutoria.
Un órgano, territorio o jurisdicción está en mejor situación cuanto mayor sea su tasa de resolución.
Si es mayor que uno indica que se está resolviendo más de lo que ingresa.

Tasa de congestión: Cociente donde el numerador está formado por la suma de los asuntos pendientes al inicio del periodo y los registrados en ese periodo y donde el denominador son los asuntos resueltos en dicho periodo.
Un órgano, territorio o jurisdicción está en mejor situación cuanto menor sea su tasa de congestión.

INGRESADOS

(Por Trimestre)

TRIBUNAL SUPERIOR DE JUSTICIA DE PAIS VASCO

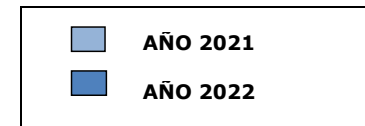
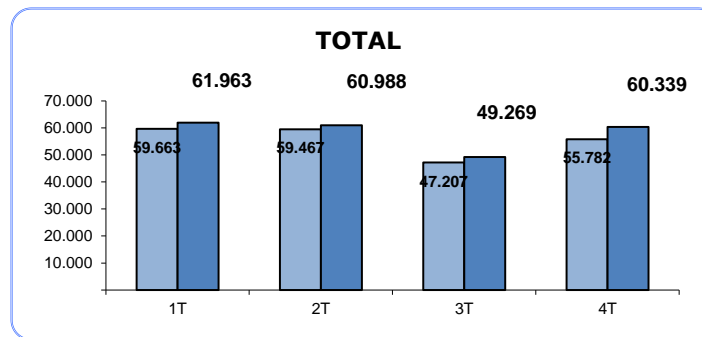
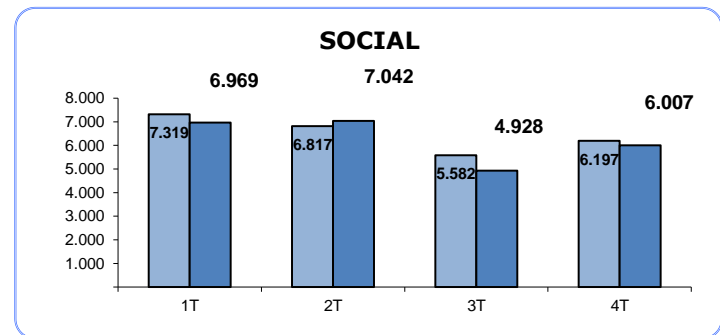
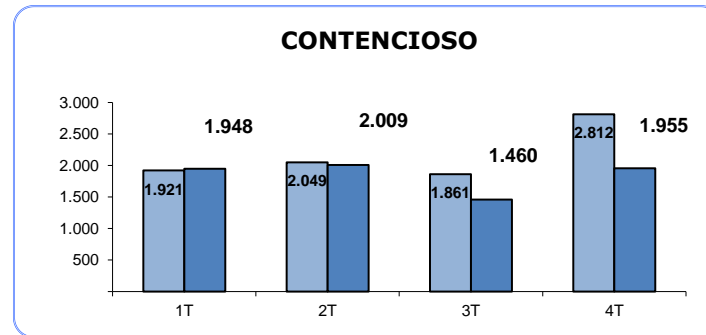
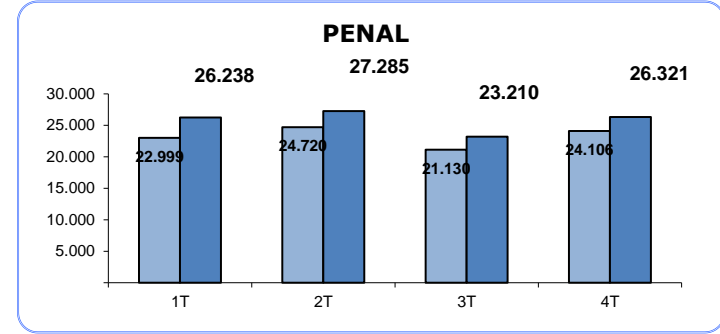
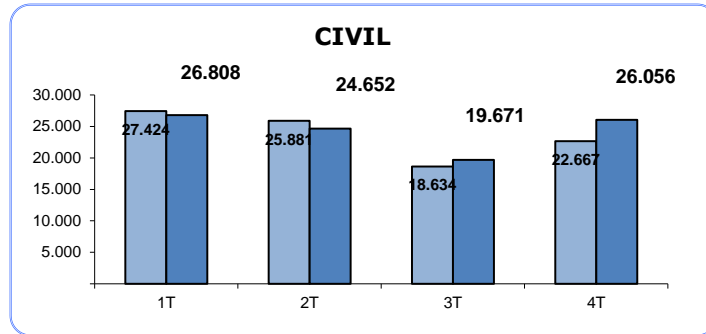

PENDIENTES FINAL

(Por Trimestre)

TRIBUNAL SUPERIOR DE JUSTICIA DE PAIS VASCO

CIVIL

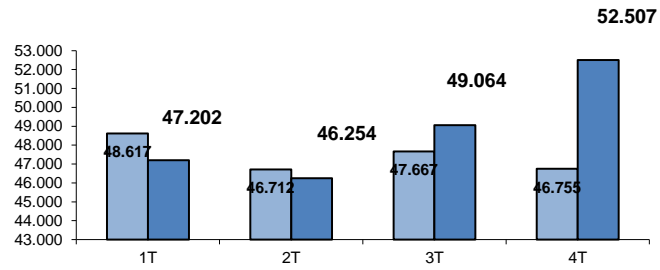

PENAL

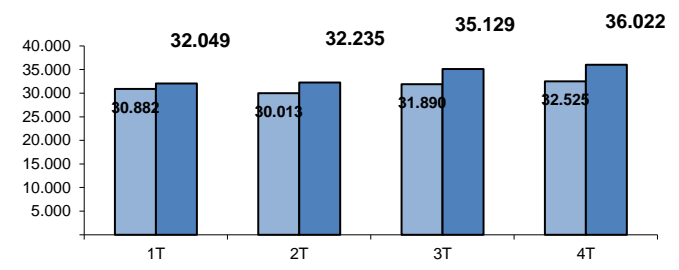

CONTENCIOSO

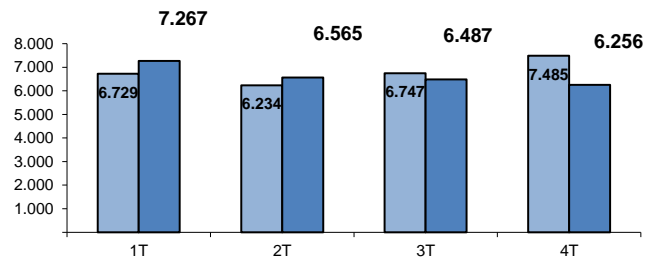

SOCIAL

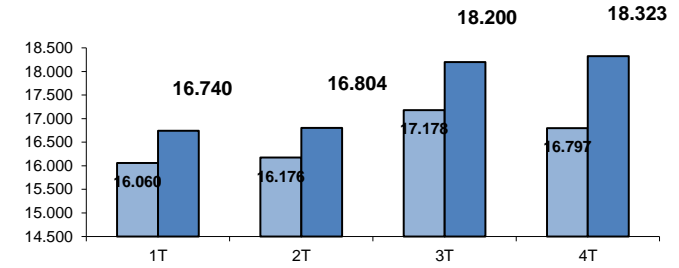

TOTAL

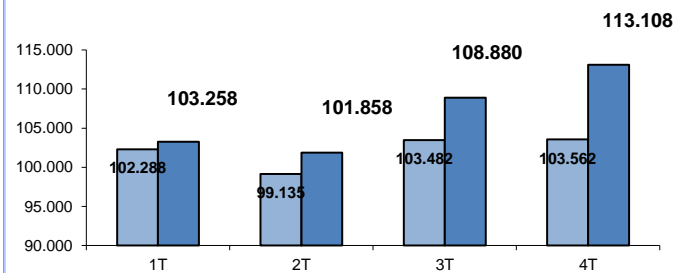

■ AÑO 2021

■ AÑO 2022

RESUELTOS (Por Trimestre)

TRIBUNAL SUPERIOR DE JUSTICIA DE PAIS VASCO

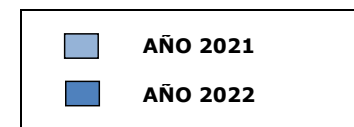
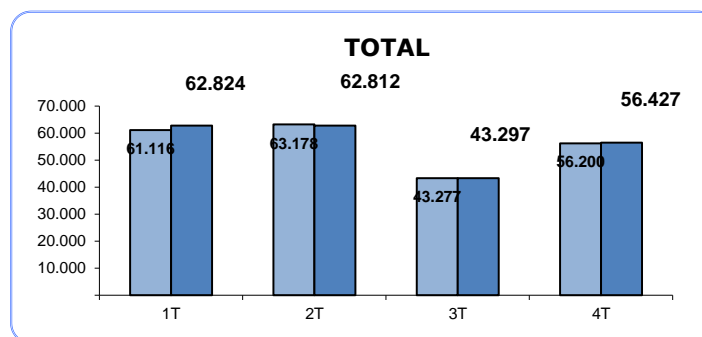
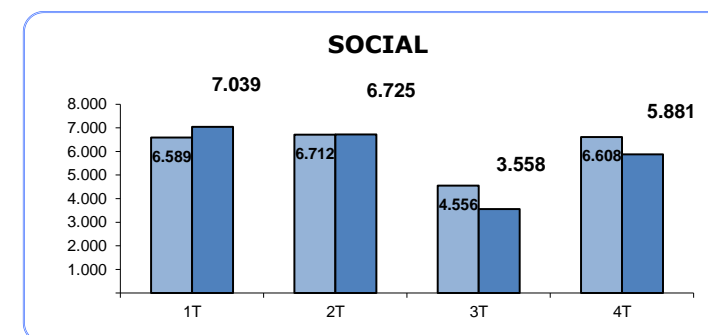
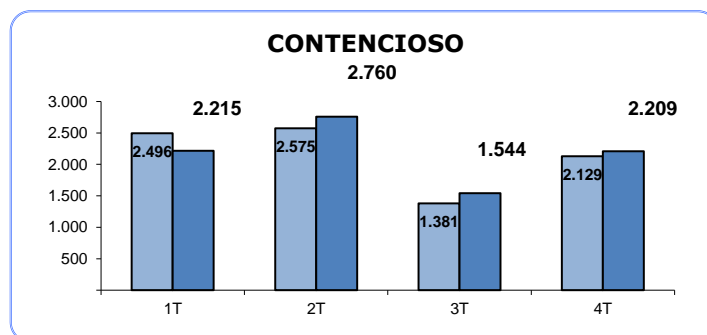
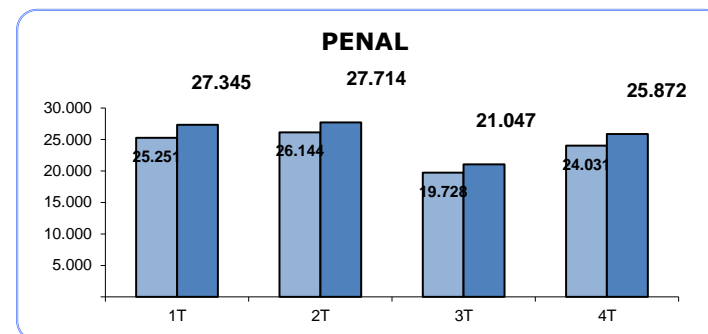
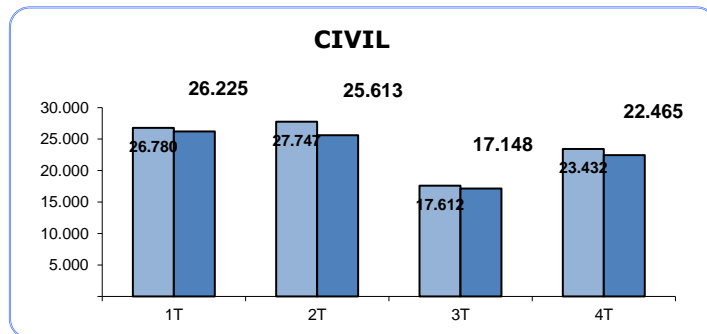

SENTENCIAS (Por Trimestre)

TRIBUNAL SUPERIOR DE JUSTICIA DE PAIS VASCO

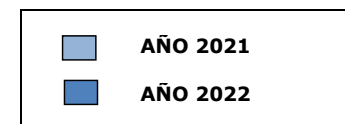
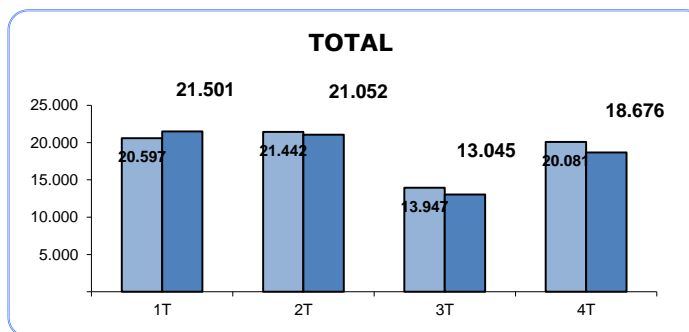
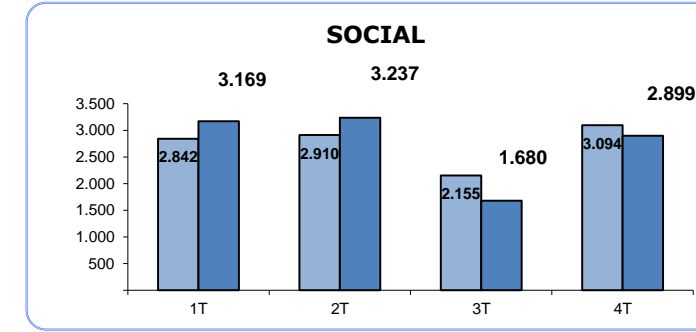
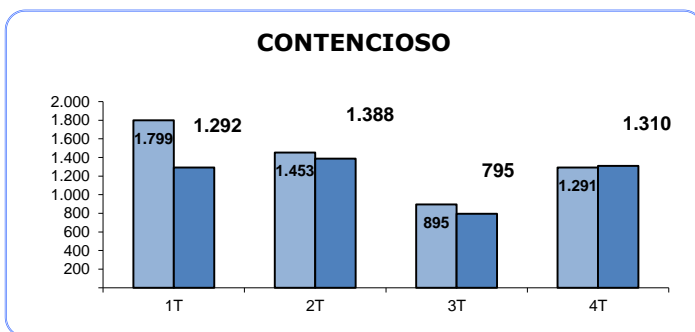
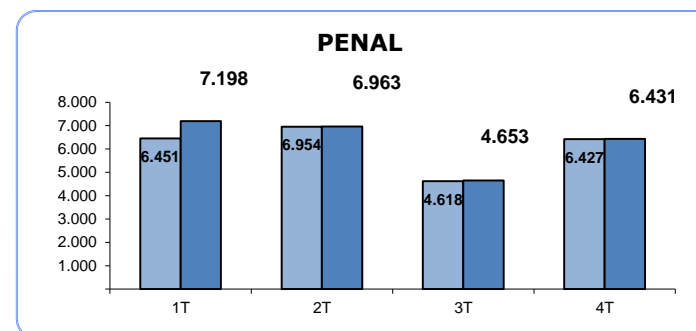
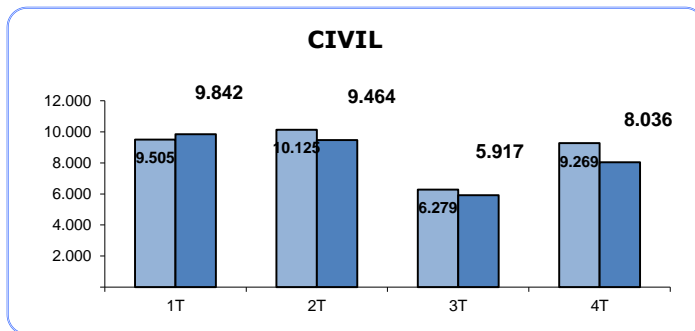

AUTOS (Por Trimestre)

TRIBUNAL SUPERIOR DE JUSTICIA DE PAIS VASCO

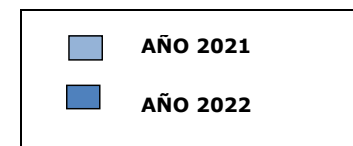
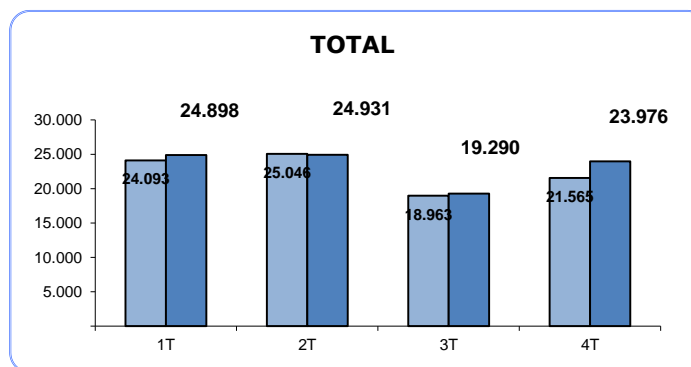
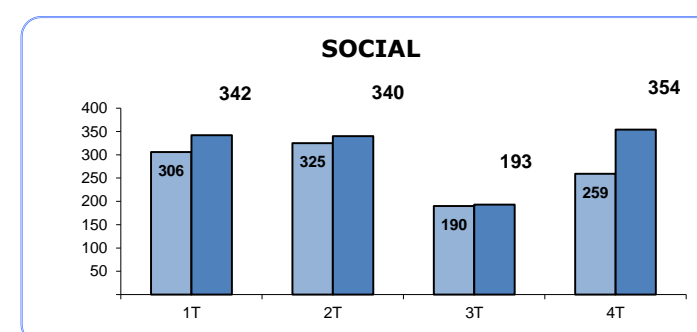
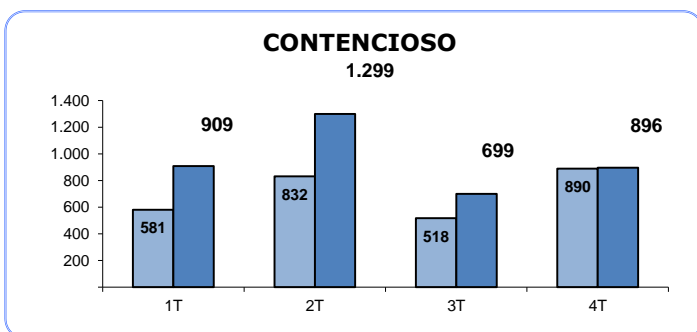
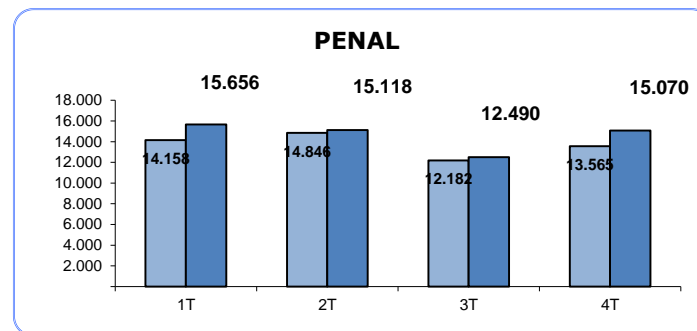
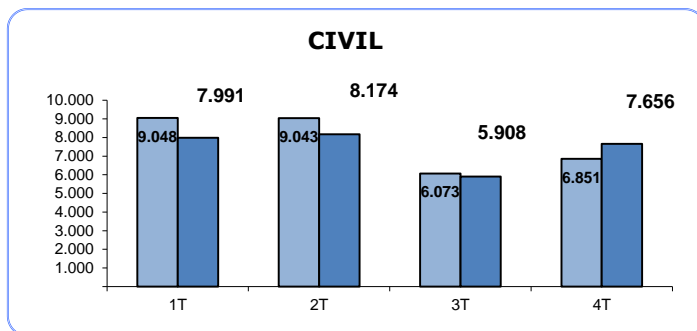

TASA DE PENDENCIA (1)

(Por Trimestre)

TRIBUNAL SUPERIOR DE JUSTICIA DE PAIS VASCO

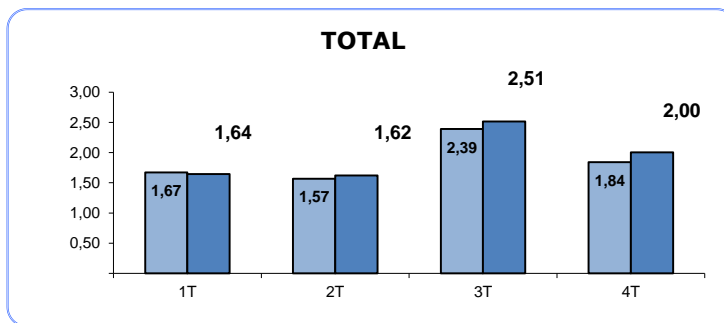
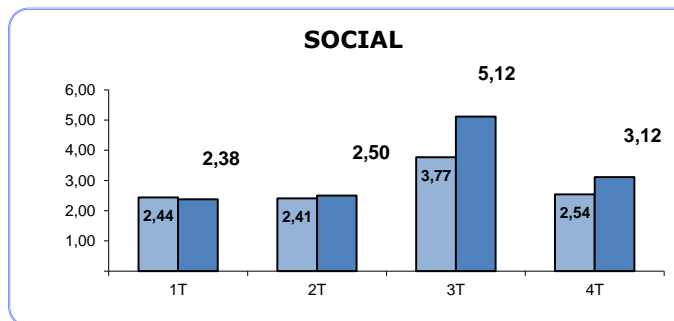
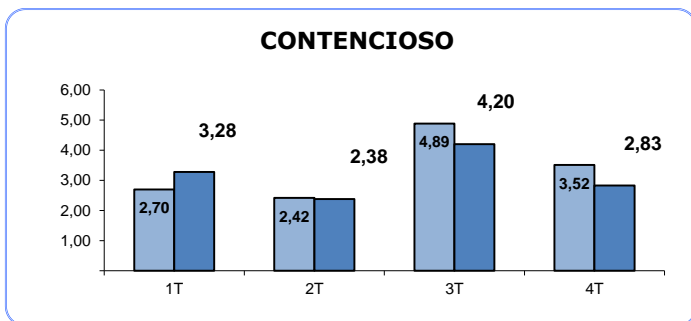
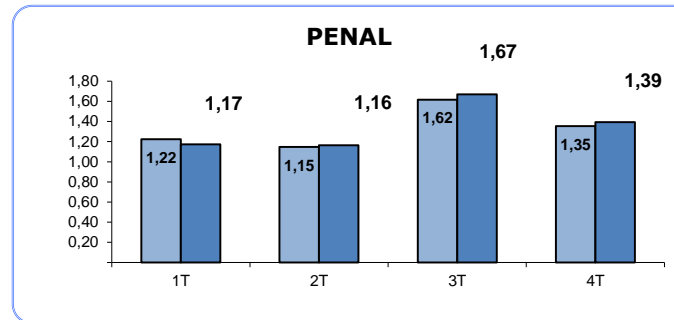
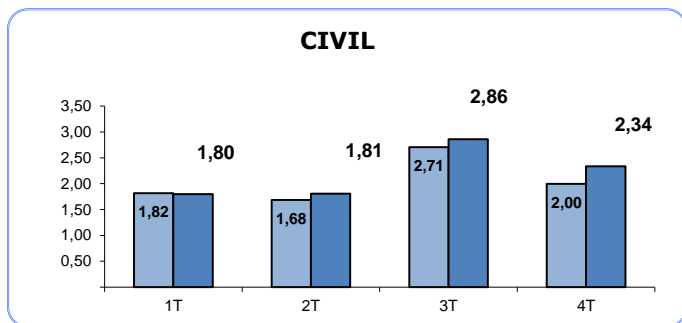

(1) RATIO PENDIENTES/RESUELTOS

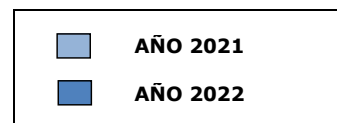

TASA DE RESOLUCIÓN (1)

(Por Trimestre)

TRIBUNAL SUPERIOR DE JUSTICIA DE PAIS VASCO

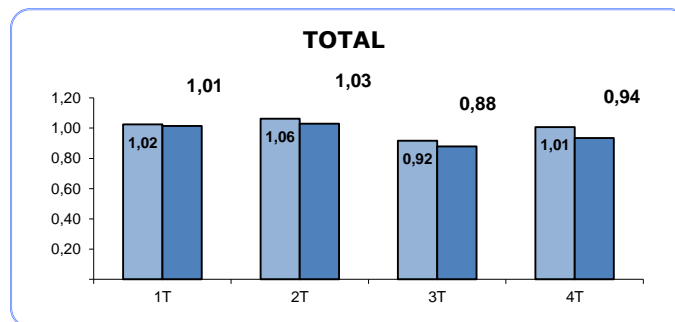
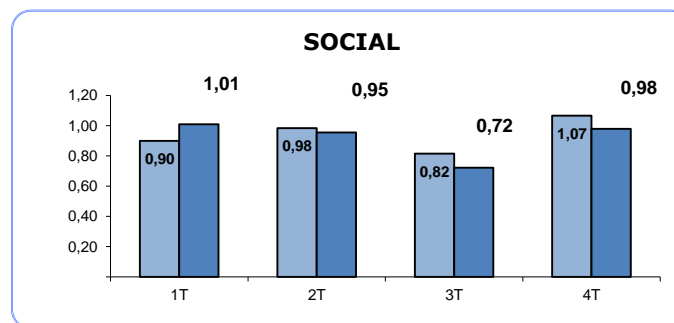
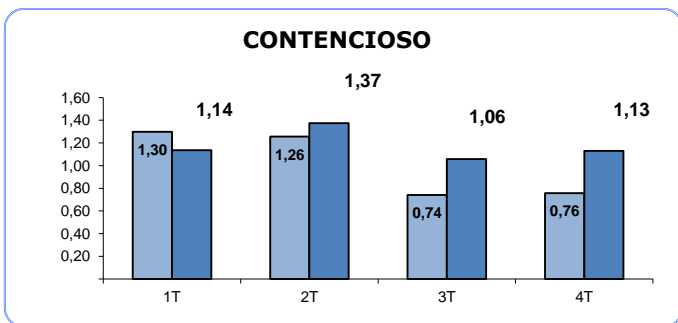
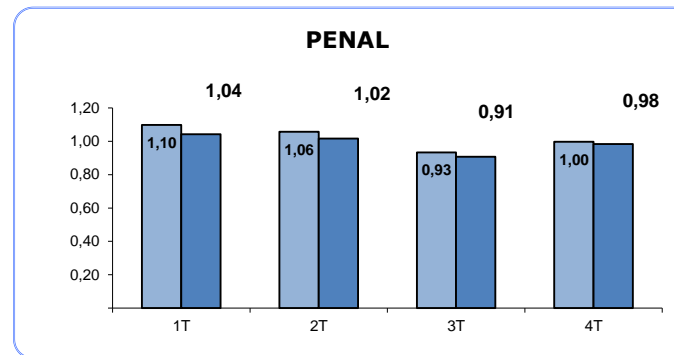
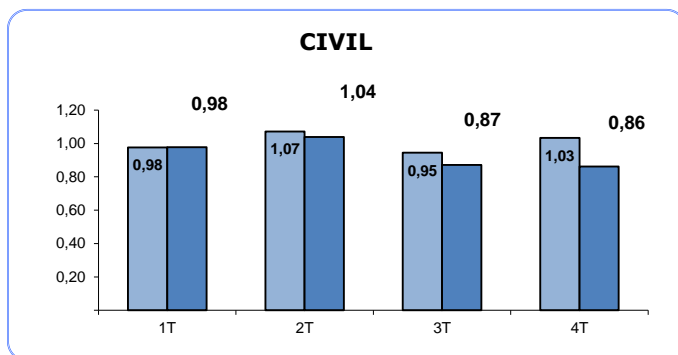

(1) RATIO RESUELTOS/INGRESADOS

■ AÑO 2021
■ AÑO 2022

TASA DE SENTENCIA (1)

(Por Trimestre)

TRIBUNAL SUPERIOR DE JUSTICIA DE PAIS VASCO

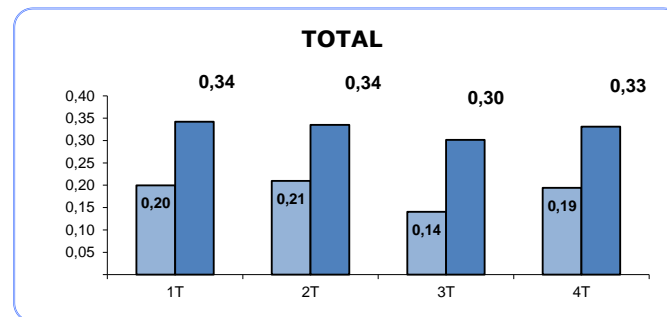
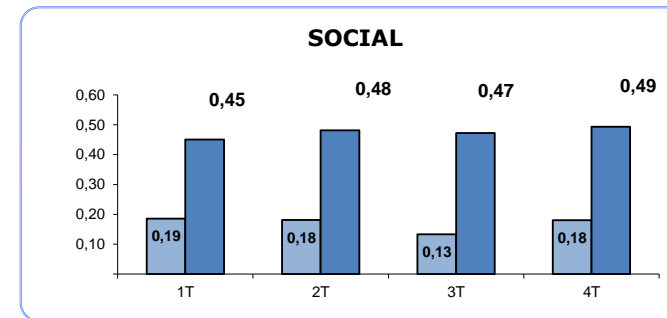
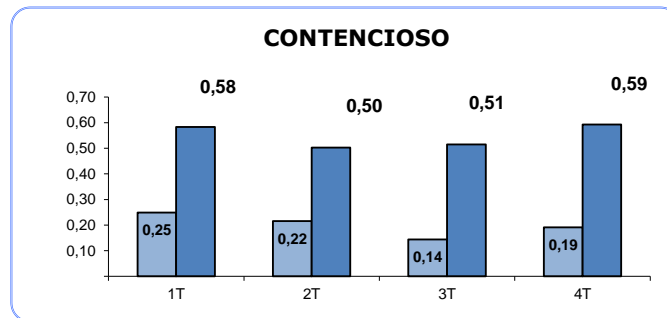
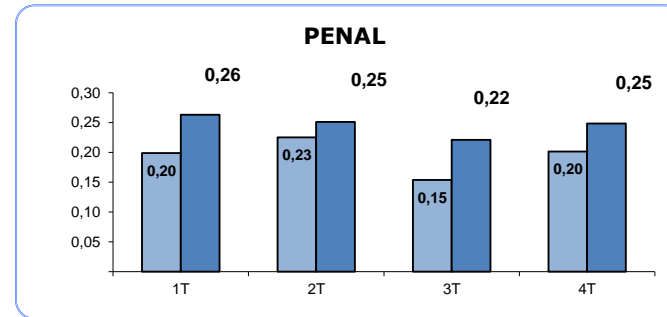
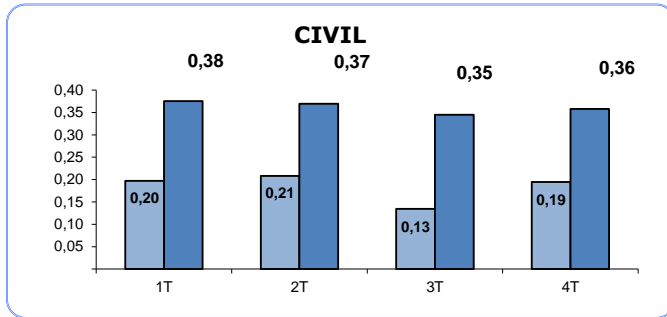

(1) RATIO SENTENCIAS/RESUELTOS

■ AÑO 2021
■ AÑO 2022

TASA DE CONGESTION (1)

(Por Trimestre)

TRIBUNAL SUPERIOR DE JUSTICIA DE PAIS VASCO

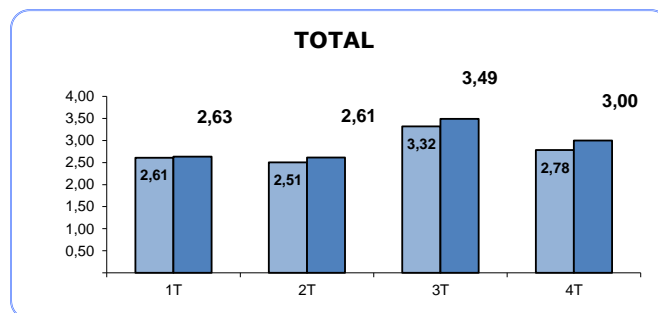
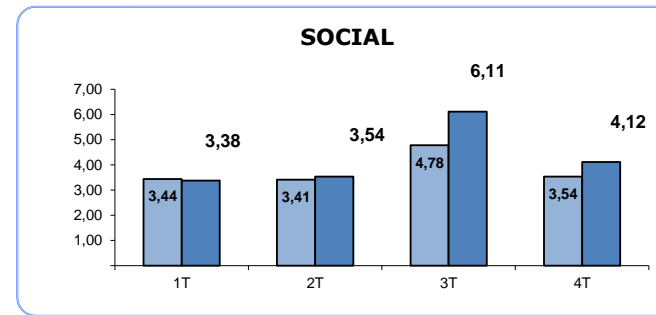
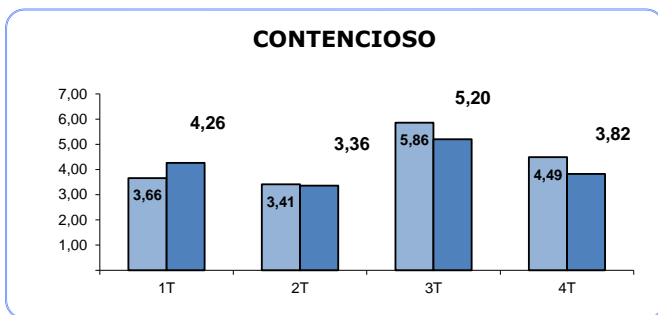
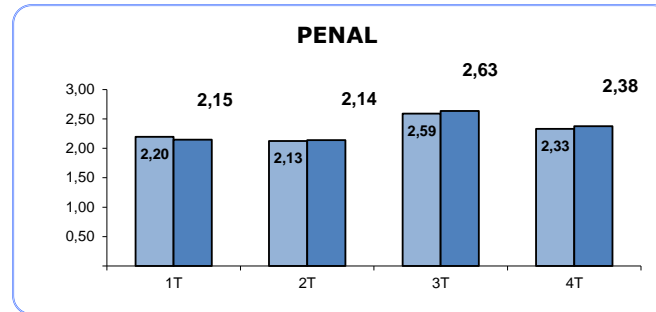
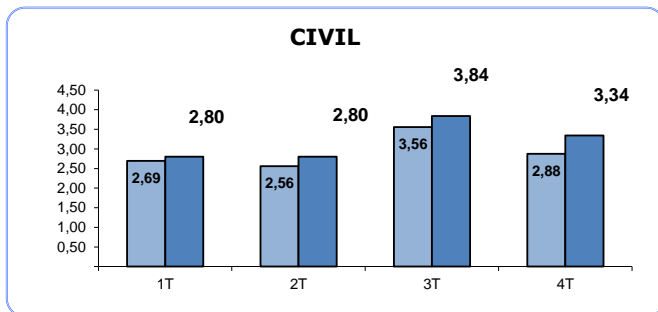

(1) $\text{RATIO (PENDIENTES INICIO + INGRESADOS) / RESUELTOS}$

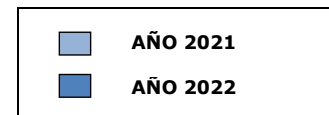

TRIBUNAL SUPERIOR DE JUSTICIA DE PAIS VASCO

Asuntos registrados por jurisdicciones

AÑO 2022

TRIMESTRE 4

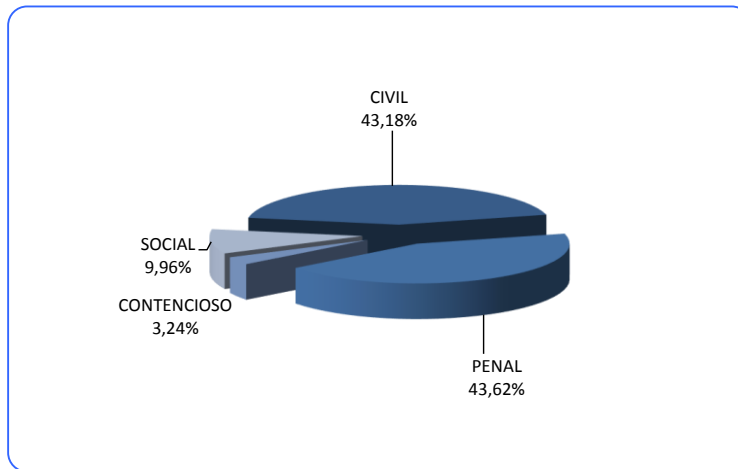

AÑO 2021

TRIMESTRE 4

